BACK-COVER

COVER

CARE + MAINTENANCE / *ENTRETIEN ET MAINTENANCE*

- Keep O-rings, covers, seals and/or gaskets clean / *Maintenez propre chaque joint – torique et d'étanchéité –, cache et fermeture*
- Water test before planned water use and retest every three months / *Effectuez un test d'immersion avant toute utilisation en présence d'eau et refaites ce test tous les trois mois*
- Rinse with fresh water after exposure to soap, chlorine or seawater / *Rincez à l'eau douce après toute exposition au savon, au chlore ou à l'eau de mer*
- Backup your device's data regularly / *Sauvegardez régulièrement les données de votre appareil*

After major impacts: Inspect for damage and ensure case, ports and covers are sealed. Redo water test before water use. / *Après un choc important, vérifiez l'absence de dommages et assurez-vous que la coque, les ports et les caches sont bien étanches. Répétez le test d'immersion avant chaque utilisation en présence d'eau.*

IMPORTANT NOTICE / *REMARQUE IMPORTANTE*

Though all LifeProof products are tested to meet stated claims, your device can still be damaged. It is your responsibility to take reasonable precautions regarding how you use your device. Expose your device to hazards at your own risk. **The LifeProof product warranty only covers the LifeProof product — it does not cover any non-LifeProof product or device, and does not provide warranty protection in all circumstances. Consult the LifeProof product warranty for full details.** For maximum protection, follow all instructions regarding your LifeProof product, and never substitute or otherwise rely on a LifeProof product insteadof regular backups or device insurance. **DO NOT USE A DAMAGED LIFEPROOF PRODUCT FOR PROTECTION!** / *Même si tous les produits LifeProof sont testés pour respecter les critères de qualité affichés, votre appareil peut avoir été endommagé. Il vous incombe de prendre les précautions nécessaires en ce qui concerne l'utilisation de votre appareil. Vous êtes responsable de toute exposition de votre appareil à des risques éventuels. La garantie produit LifeProof ne couvre que le produit LifeProof : elle ne couvre aucun produit ou appareil de marque autre que LifeProof et n'offre pas de protection de garantie en toutes circonstances. Consultez la garantie produit LifeProof pour en connaître tous les détails. Pour une protection maximale, suivez toutes les instructions concernant votre produit LifeProof, ne le substituez pas, et ne vous en remettez pas à celui-ci en lieu et place de sauvegardes régulières ou d'assurance sur l'appareil.* ***N'UTILISEZ JAMAIS UN PRODUIT LIFEPROOF ENDOMMAGÉ EN GUISE DE PROTECTION !***

WARRANTY / *GARANTIE*

All LifeProof products are backed by a limited warranty. Product warranty only covers the LifeProof product – it does not cover any non-LifeProof product or device. Otter Products, LLC together with its affiliated entities worldwide is the company responsible for providing this warranty coverage. Visit www.lifeproof.com/policies-and-warranties for more information. / *Tous les produits LifeProof sont accompagnés d'une garantie limitée. La garantie du produit couvre uniquement le produit LifeProof ; elle ne s'applique à aucun autre produit ou appareil d'une autre marque que LifeProof. Otter Products, LLC, ains que ses sociétés affiliées dans le monde entier, est la société qui offre cette couverture de garantie. Pour plus d'informations, rendez-vous sur la page www.lifeproof.com/policies-and-warranties*

LIFE SUPPORT / *ASSISTANCE LIFEPROOF*

If the LifeProof product was purchased from a retailer or other reseller of LifeProof product, you should first contact that retailer/reseller to ask about their return policy. If you are within the return policy of your retailer/reseller, you should return your LifeProof product to them. If you are no longer covered by the return/refund policy of that retailer/reseller, please contact LifeProof support. / *Si ce produit LifeProof a été acheté chez un détaillant ou un autre revendeur de produits LifeProof, vous devez d'abord contacter ce détaillant/revendeur pour connaître sa politique de retour de produits. / Si votre cas se situe dans le cadre de la politique de retour de votre détaillant/revendeur, vous devez lui renvoyer votre produit LifeProof. / Si vous n'êtes plus couvert(e) par la politique de retour/remboursement de ce détaillant/revendeur, veuillez contacter l'assistance LifeProof.*

COMPLETE USER'S MANUAL / *MODE D'EMPLOI COMPLET*
WWW.LIFEPROOF.COM/SUPPORT

IT *Manuale Utente Completo*
DE *Gesamtes Benutzerhandbuch*
ES *Manual de Usuario Completo*
PT *Manual do Utilizador Completo*
SV *Fullständig Användarhandbok*
ZH 请于*www.lifeproof.com/support* 下载使用手册
ZHT 請於*www.lifeproof.com/support*下載使用手冊
KO 사용 설명서를 다음 링크에서 다운로드받으십시오. *www.lifeproof.com/support*
JAユーザーマニュアルは*www.lifeproof.com/support* よりダウンロード頂けます。
HE מדריך ההפעלה המלא

CUSTOMER SERVICE / *SERVICE CLIENTÈLE*

1.888.533.0735 Toll Free / Appel Gratuit
www.lifeproof.com/en-us/contact-us
USA + Canada / États-Unis + Canada

LIFEPROOF.COM

20-53905_A

REMOVE FOR INSTALLATION INSTRUCTIONS

RETIRER POUR LIRE LES INSTRUCTIONS D'INSTALLATION

Project Name: INSERT CARD FRE SMARTPHONE WHITE YARN NEO (FRONT)			**Designer:** Carly **Page:** 1
Part #: 20-53905	**Rev:** A	**Date:** 6.6.2018	**Dieline and material shall follow:** 23-69163

Colors Coatings and Treatments:

PMS-2199 C

Process black

PMS-424 C

NOT FOR PRINT - FOR REFERENCE ONLY

Dielines- do not print

Folds- do not print

Notes:

Confidential property of Otter Products LLC
Reproduction and unauthorized use is prohibited

Otterproducts LLC:
209 South Meldrum Street,
Fort Collins,CO 80521

OTTER PRODUCTS

INSIDE LEFT PANEL

INSIDE RIGHT PANEL

WATER TEST / *TEST D'IMMERSION*

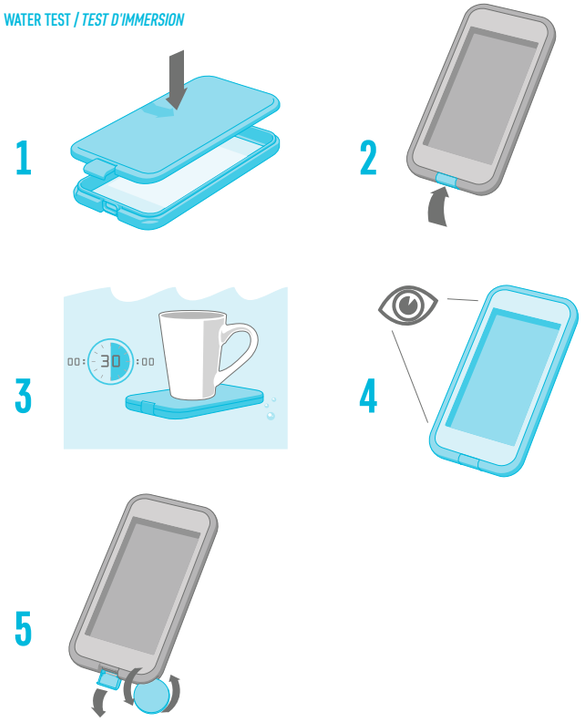

CASE FRONT
L'AVANT DU BOÎTIER

CASE BACK
L'ARRIÈRE DU BOÎTIER

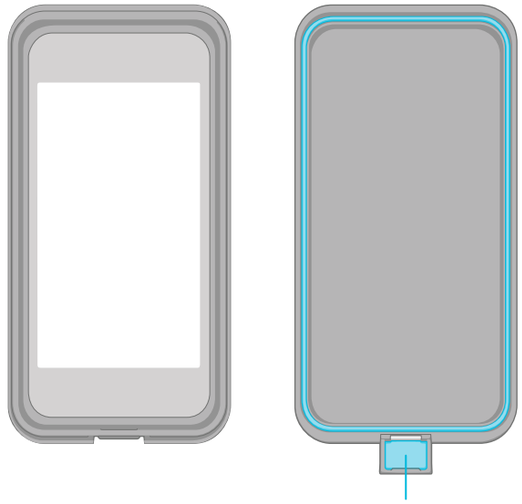

CHARGE PORT DOOR
CLAPET DU CONNECTEUR DE CHARGE

WATER TEST / *TEST D'IMMERSION*

Your case has been water tested. If you plan to expose your device to water, it is recommended that you perform a pre-installation water test. **DO NOT INSTALL DEVICE DURING TEST.** / *Votre coque a été testée par immersion. Si vous prévoyez d'exposer votre appareil à l'eau, nous vous recommandons d'effectuer un test d'immersion avant l'installation.* ***N'INSTALLEZ PAS L'APPAREIL DURANT LE TEST.***

1 – Snap case front and back together / *Emboîtez l'avant et l'arrière de la coque*
2 – Close charge port door / *Fermez le clapet du connecteur de charge*
3 – Submerge case face down in water for 30 minutes / *Plongez la coque face en bas dans l'eau pendant 30 minutes*
4 – Remove, dry, and look inside for moisture / *Ressortez-la de l'eau, séchez-la et vérifiez la présence d'humidité à l'intérieur*
5 – Open charge port door and use a coin to separate case. If dry inside, go to Install Device. If wet inside, visit www.lifeproof.com/support / *Ouvrez le clapet du connecteur de charge, lecache de la prise casque et utilisez la clé d'étui incluse ou une pièce de monnaie pour ouvrir l'étui. Si l'intérieur de la coque est sec, passez à l'étape Installation de l'appareil. Si l'intérieur de la coque est humide, rendez-vous sur la page www.lifeproof.com/support.*

INSTALL DEVICE / *INSTALLATION DE L'APPAREIL*

Note: program touch sensor per manufacturer instructions before installing case / *Remarque : veuillez programmer la touche capteur conformément aux instructions du fabricant avant de mettre la coque en place*

1 – Remove any screen protectors and clean device with included cloth / *Retirez au besoin la protection d'écran et nettoyez votre appareil à l'aide de la lingette fournie*
2 – Insert into case front, top first / *Insérer dans l'avant du boîtier, le premier d'abord*
3 – Snap on case back / *Aligner à l'arrière du boîtier*
4 – Close charge port door / *Fermez le clapet du connecteur de charge*
5 – Inspect edges to make sure case is sealed around device / *Vérifiez les bords afin de vous assurer que la coque est hermétiquement fixée à l'appareil*

REMOVE DEVICE / *RETRAIT DE L'APPAREIL*

1 – Open charge port door and use a coin to separate case / *Ouvrez le clapet du port de charge et utilisez une pièce de monnaie pour séparer les parties de la coque*
2 – Pull case apart and remove device / *Séparez les deux parties de la coque et retirez l'appareil*

Project Name: INSERT CARD FRE SMARTPHONE WHITE YARN NEO (BACK)			**Designer:** Carly **Page:** 2
Part #: 20-53905	**Rev:** A	**Date:** 6.6.2018	**Dieline and material shall follow:** 23-69163

Colors Coatings and Treatments:

PMS-2199 C
Process black
PMS-424 C

NOT FOR PRINT - FOR REFERENCE ONLY
Dielines- do not print
Folds- do not print

Notes:

Confidential property of Otter Products LLC
Reproduction and unauthorized use is prohibited

Otterproducts LLC:
209 South Meldrum Street,
Fort Collins,CO 80521

Otter BOX LIFEPROOF

OTTER PRODUCTS